

# Bevölkerung am 1.1.2010: 65- und Mehrjährige nach Gemeinden

Anteil der Personen im Alter von 65 und mehr Jahren an der Bevölkerung insgesamt

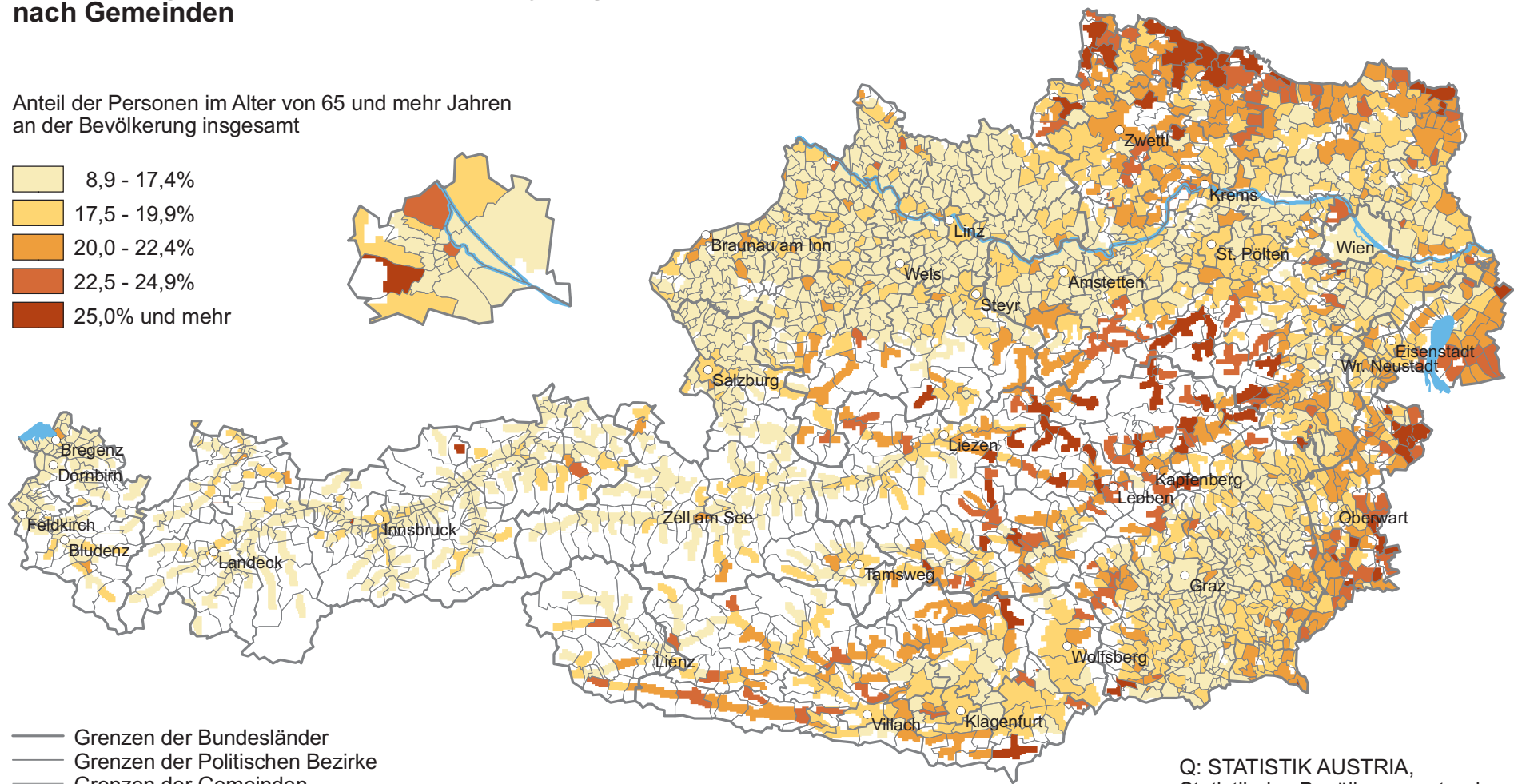

— Grenzen der Bundesländer  
— Grenzen der Politischen Bezirke  
— Grenzen der Gemeinden  
□ Wald, Almen und Ödland

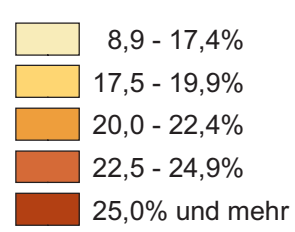
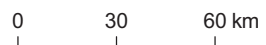

Q: STATISTIK AUSTRIA,  
Statistik des Bevölkerungsstandes.  
Erstellt am: 20.05.2010.