

Bevölkerung am 1.1.2010: unter 15-Jährige nach Gemeinden

Anteil der Personen im Alter von unter 15 Jahren an der Bevölkerung insgesamt

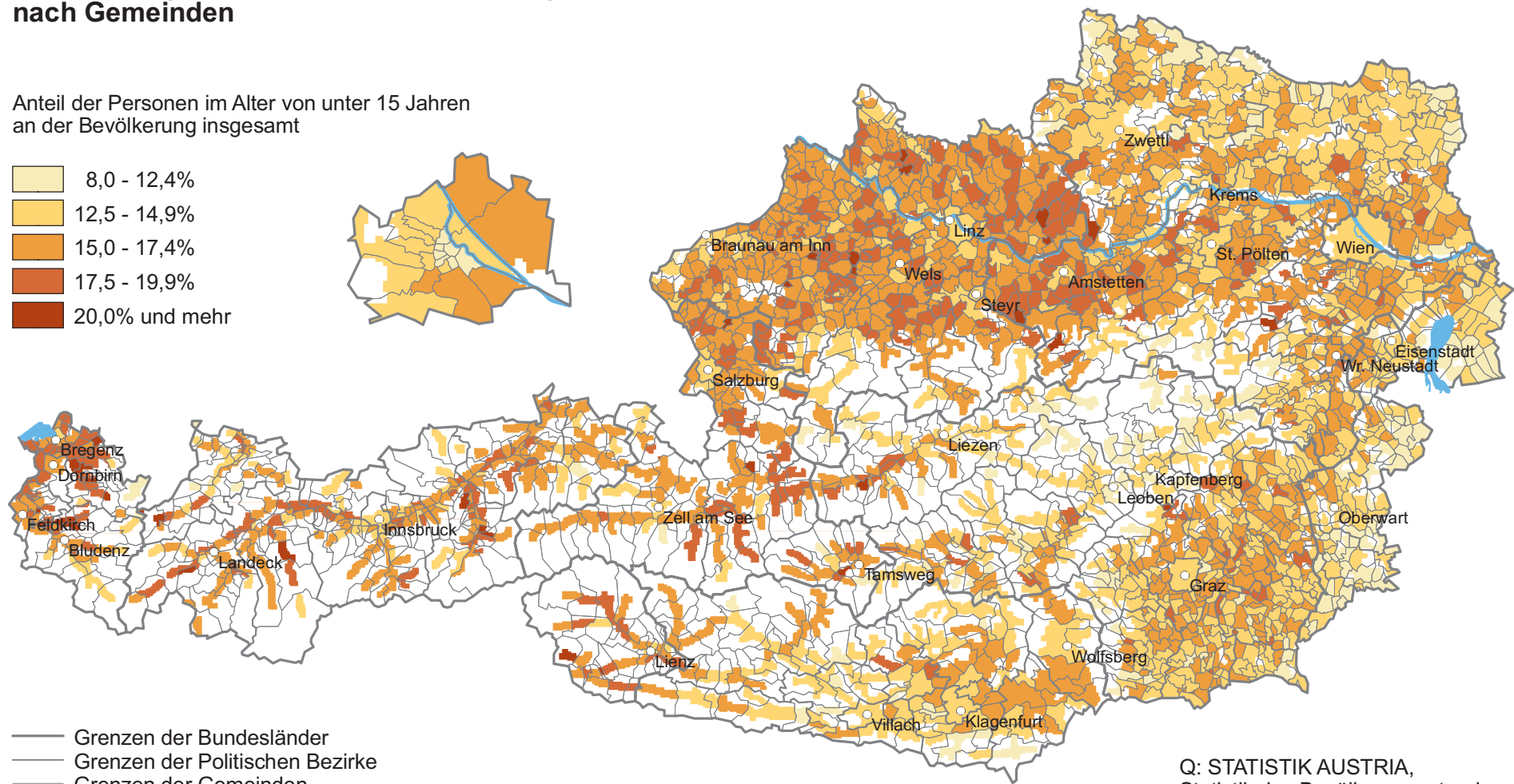

— Grenzen der Bundesländer
— Grenzen der Politischen Bezirke
— Grenzen der Gemeinden
□ Wald, Almen und Ödland

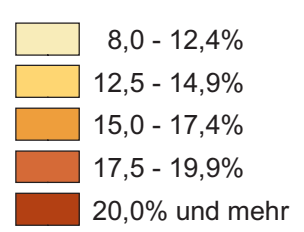
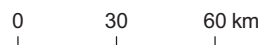

Q: STATISTIK AUSTRIA,
Statistik des Bevölkerungsstandes.
Erstellt am: 20.05.2010.