

Wanderungen 2009 nach Politischen Bezirken

Wanderungssaldo (Binnen- und Außenwanderung)
je 1.000 der Bevölkerung

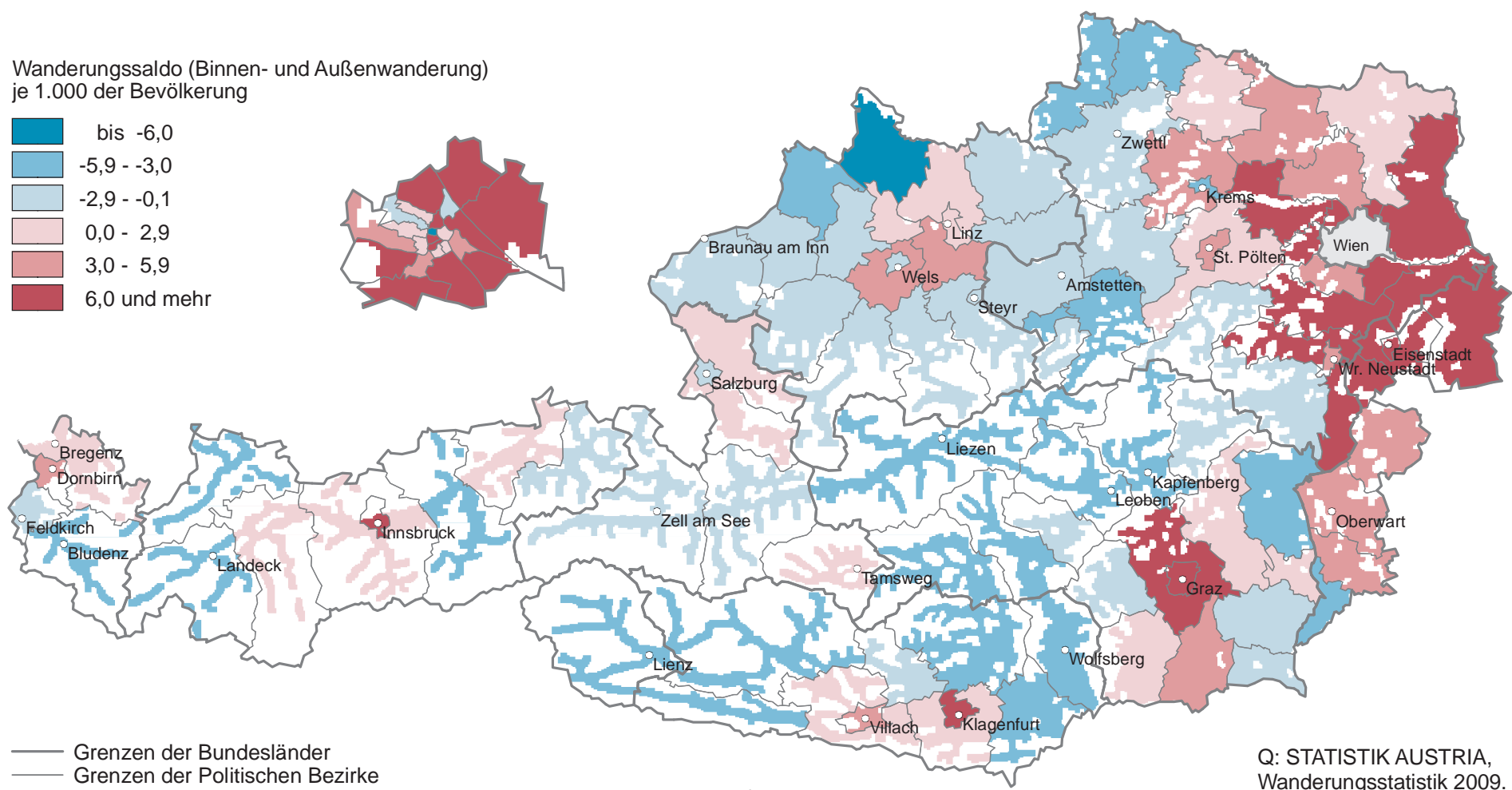

— Grenzen der Bundesländer
 — Grenzen der Politischen Bezirke
 □ Wald, Almen und Ödland

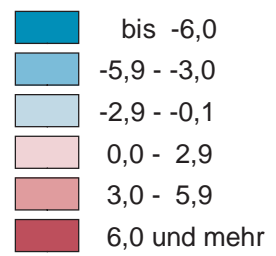

Q: STATISTIK AUSTRIA,
 Wanderungsstatistik 2009.
 Erstellt am: 19.05.2010.